

## IDENTIFICACIÓN PGOU

Denominación	Plano/ Hoja	Nombre
SG-PT.3	P.2.1 / 22,23	" PASILLO LINEA ALTA TENSION LOS RAMOS"

## IDENTIFICACIÓN POTAUM

Denominación	Plano/ Hoja	Nombre
	Ordenación O4	

## CARACTERÍSTICAS

Codigo	Sup (m <sup>2</sup> )	Uso	Clasificación del suelo
SG-PT.3	319.823	INFRAESTRUCTURA	SUELO URBANIZABLE SECTORIZADO

<b>Superficie total</b>	319.823
-------------------------	---------

## CONDICIONES GENERALES PARA SU DESARROLLO

### SITUACIÓN Y ÁMBITO

Sistema General de infraestructuras de interés territorial y municipal, situado al sur de la zona urbana de Puerto de la Torre, que se extiende desde la subestación eléctrica de los Ramos hasta la hiper-ronda .

### DETERMINACIONES

#### De carácter general

- Tiene por objeto concentrar las líneas de alta tensión que entran a la subestación por el oeste, ordenando su dispersión actual.
- Mediante plan especial de desarrollo se realizará un estudio del esquema del suministro y distribución de energía eléctrica a la ciudad, que determinará que líneas de las actuales se integrarán en ese futuro pasillo, bien discurrendo en aéreo o soterradas.

#### De carácter particular

- En caso de contemplarse muros de contención, se realizarán con mampostería de piedra o revestidos de piedra natural.

## LOCALIZACIÓN

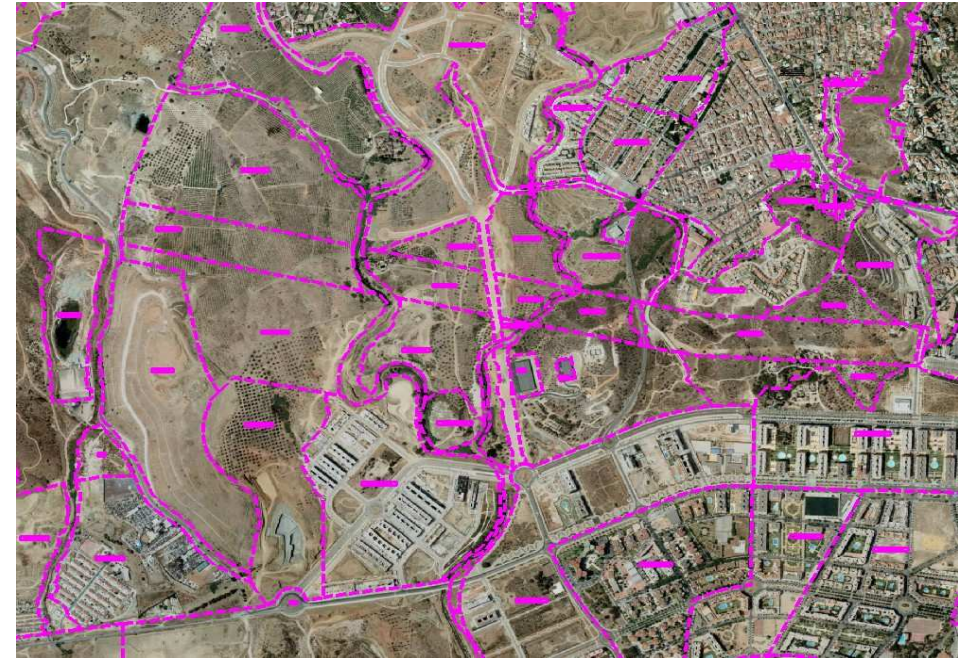

## PLANO DE CALIFICACIÓN

